panorama

ZONENPLAN NATURGEFAHREN

Gemeinde Wilderswil | Kanton Bern
Zonenplan Naturgefahren | Erläuterungsbericht

Massstab 1:5000

Mitwirkungsexemplar vom 14.09.2026

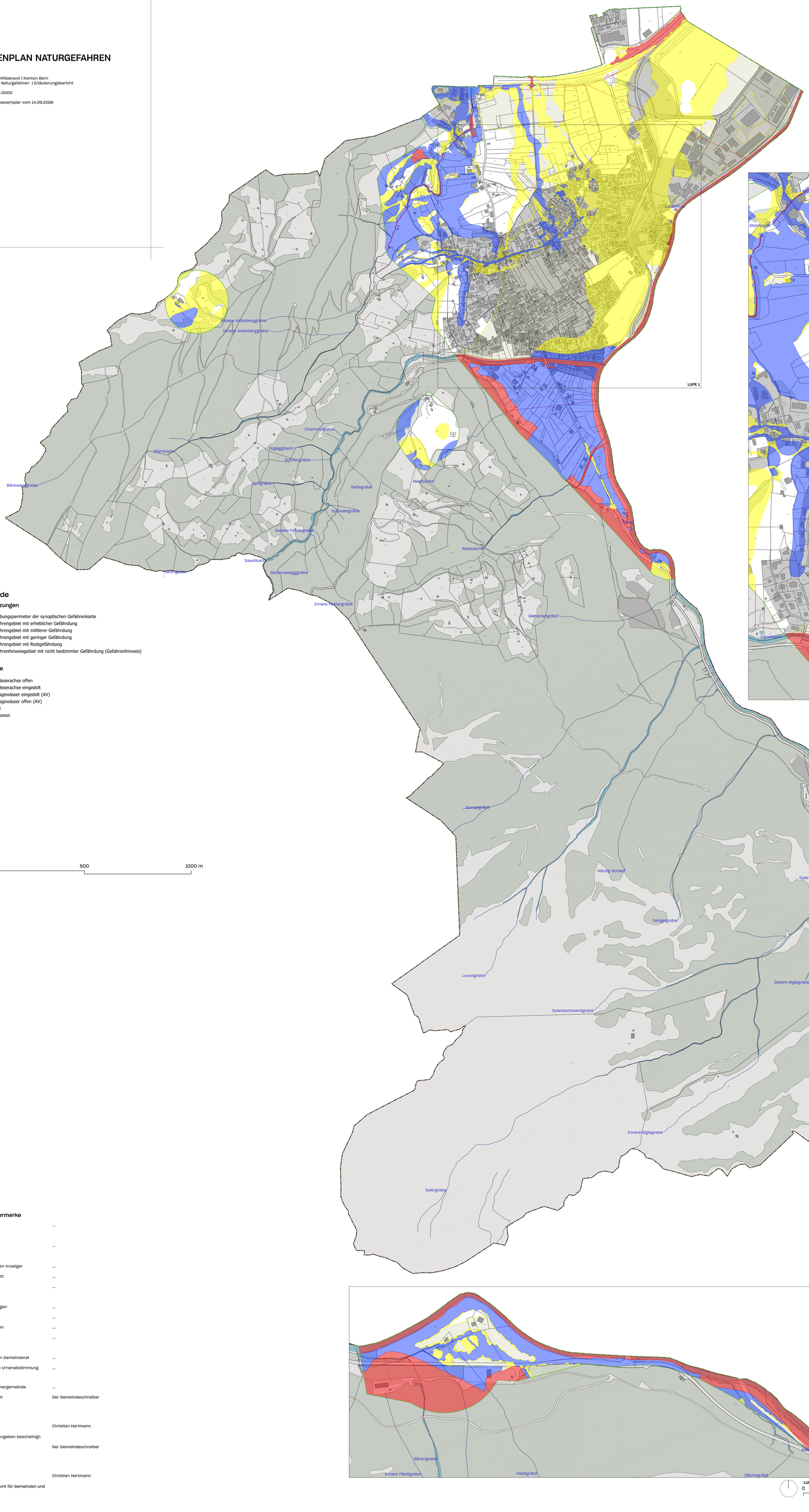

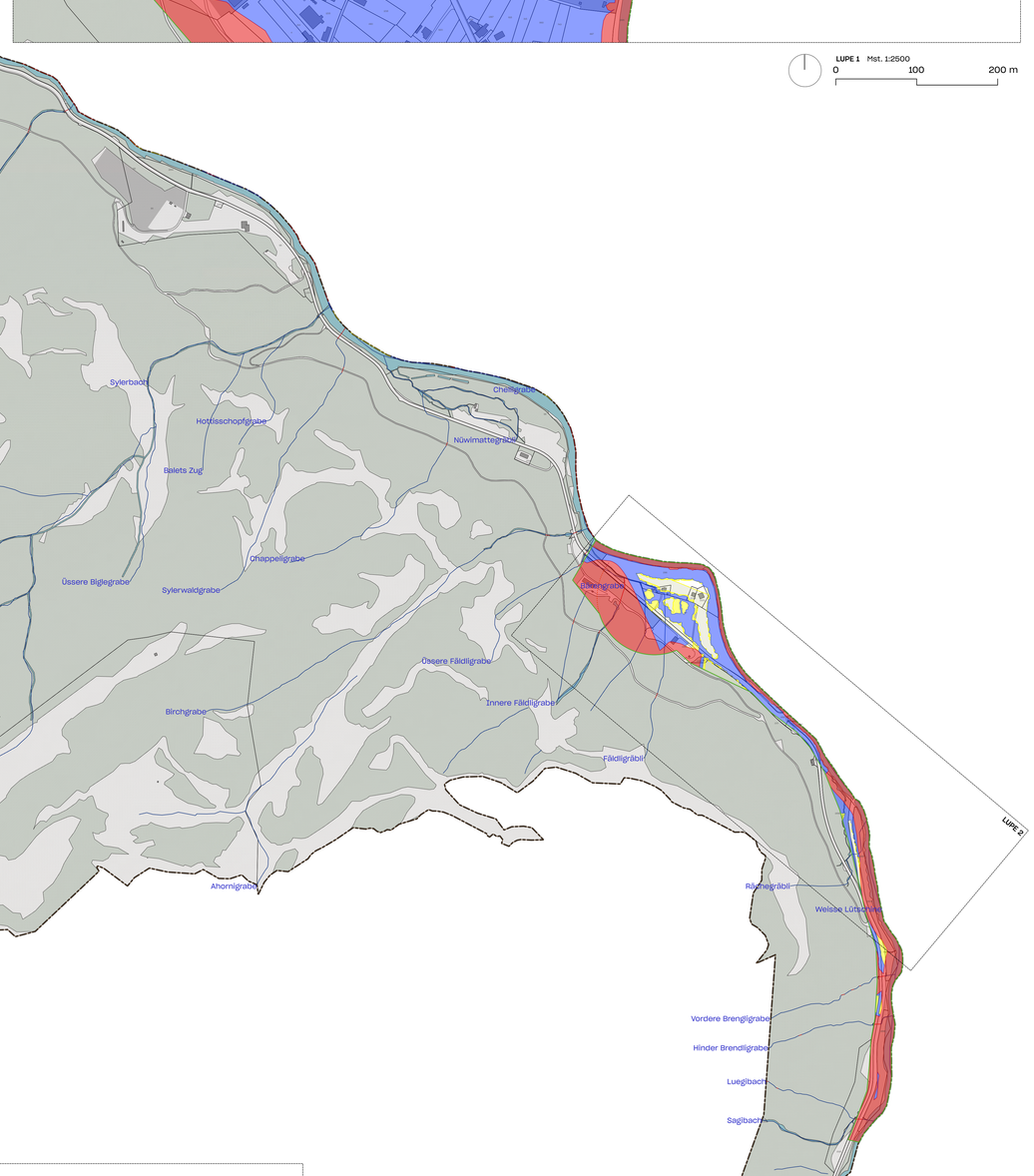

Legende

Festsetzungen

- Erhebungsperimeter der synoptischen Gefahrenkarte
- Gefahrengebiet mit erheblicher Gefährdung
- Gefahrengebiet mit mittlerer Gefährdung
- Gefahrengebiet mit geringer Gefährdung
- Gefahrengebiet mit Restgefährdung
- Gefahrenhinweisgebiet mit nicht bestimmter Gefährdung (Gefahrenhinweis)

Hinweise

- Gewässerachse offen
- Gewässerachse eingedolt
- Fliessgewässer eingedolt (AV)
- Fliessgewässer offen (AV)
- Wald
- Bauzonen

Genehmigungsvermerke

Mitwirkung	...
Vorprüfung	...
Publikation im amtlichen Anzeiger	...
Publikation im Amtsblatt	...
Öffentliche Auflage	...
Einspracheverhandlungen	...
Erledigte Einsprachen	...
Unerledigte Einsprachen	...
Rechtsverwahrungen	...
Beschlossen durch den Gemeinderat	...
Beschlossen durch die Urnenabstimmung	...
Im Namen der Einwohnergemeinde	...
Der Gemeindepräsident	Der Gemeindeschreiber
Rolf Herren	Christian Hartmann
Die Richtigkeit dieser Angaben bescheinigt:	
Wilderswil, den ...	Der Gemeindeschreiber
	Christian Hartmann
Genehmigt durch das Amt für Gemeinden und	